

ΔΕΝ ΘΑ ΑΠΑΙΤΕΙΤΑΙ ΟΥΤΕ ΑΣΦΑΛΙΣΤΙΚΗ ΚΑΛΥΨΗ ΟΥΤΕ ΟΙΚΟΝΟΜΙΚΗ ΕΠΙΒΑΡΥΝΣΗ

Δίκτυο πρωτοβάθμιας φροντίδας υγείας για όλους τους κατοίκους της χώρας

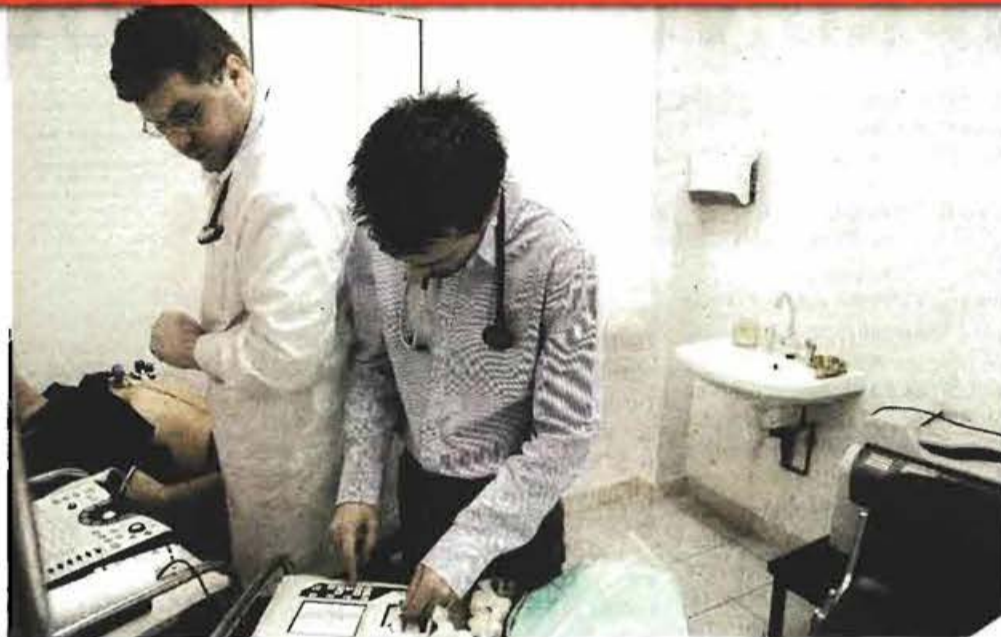

ΡΕΠΟΡΤΑΖ: ΒΑΣΙΛΗΣ ΒΕΝΙΖΕΛΟΣ

» **Ένα απλό άθροισμα** διάσπαρτων όσο και αδύναμων δομών και υπηρεσιών της συμβατικής εξωνοσοκομειακής φροντίδας υγείας είναι το ισχύον σήμερα δεδομένο στη χώρα μας, το οποίο η πολιτική ηγεσία του υπουργείου Υγείας φιλοδοξεί να αντικαταστήσει με ένα πραγματικό εθνικό δίκτυο πρωτοβάθμιας φροντίδας υγείας, με επίκεντρο το άτομο και την οικογένεια και με πεδίο εφαρμογής πρωταρχικά την ευρύτερη γειτονιά.

Το τελικό σχέδιο για την ανάπτυξη του ως άνω εθνικού δικτύου πρωτοβάθμιας φροντίδας υγείας παραδό-

θηκε το βράδυ της περασμένης Τετάρτης 17 Ιουνίου στον αναπληρωτή υπουργό Υγείας Ανδρέα Ξανθό από τον συντονιστή της αρμοδίας ομάδας-εργασίας Αλέξη Μπένο. Το τελικό σχέδιο παρουσιάζει σήμερα κατ' αποκλειστικότητα η «Αυγή» της Κυριακής.

Με το σχέδιο της ομάδας εργασίας το κέντρο της παροχής της πρωτοβάθμιας φροντίδας υγείας μεταφέρεται, από τις μονάδες Υγείας του σπερινού Πρωτοβάθμιου Εθνικού Δικτύου Υγείας (ΠΕΔΥ) και τα Κέντρα Υγείας, δίπλα στον πολίτη, δηλαδή στη Μονάδα Φροντίδας Υγείας Γειτονιάς στο αστικό περιβάλλον και στο Περι-

φερειακό Ιατρείο στο αγροτικό περιβάλλον.

Σε δεύτερο επίπεδο αναπτύσσεται η Μονάδα Αναφοράς Πρωτοβάθμιας Φροντίδας Υγείας της περιοχής, στην οποία εντάσσονται οι λειτουργίες των μονάδων Υγείας του ΠΕΔΥ και των Κέντρων Υγείας.

Το λειτουργικό κύτταρο της ολοκληρωμένης παροχής πρωτοβάθμιας φροντίδας υγείας είναι η Ομάδα Υγείας, με διεπιστημονική σύνθεση, ενώ στον θεσμό του οικογενειακού γιατρού περιλαμβάνονται αποκλειστικά και μόνον γενικοί γιατροί, παθολόγοι και παιδίατροι, οι οποίοι θα είναι εγκατεστημένοι στη Μονάδα Υ-

γείας της Γειτονιάς ή της περιοχής διαμονής του πολίτη, και μόνον αυτοί θα μπορούν να παραπέμπουν σε γιατρό άλλης ειδικότητας και σε άλλες δομές του δημοσίου συστήματος Υγείας.

Η πρόσβαση στο ΕΣΥ θα διασφαλίζεται με την εγγραφή και την ηλεκτρονική καταχώρηση των κατοίκων στις Μονάδες Φροντίδας Υγείας Γειτονιάς/ Περιφερειακά Ιατρεία της περιοχής τους, από όπου θα μπορούν να επιλέξουν τον οικογενειακό τους γιατρό. Αξίζει να σημειωθεί ότι η πρόσβαση στις υπηρεσίες της πρωτοβάθμιας φροντίδας υγείας θα είναι καθολική και ισότιμη για όλους τους

ανθρώπους, χωρίς καμία διάκριση και χωρίς να απαιτείται ασφαλιστική κάλυψη ή οικονομική επιβάρυνση, ενώ οι εργασιακές σχέσεις όλων των εργαζομένων στην πρωτοβάθμια φροντίδα υγείας θα είναι ενιαίες, πλήρους και αποκλειστικής απασχόλησης, όπως ακριβώς σε ολόκληρο το ΕΣΥ της χώρας μας.

Σημειώνεται ότι το σχέδιο για την ανάπτυξη της πρωτοβάθμιας φροντίδας υγείας επεξεργάστηκαν και κατάρτισαν, υπό τον συντονισμό του Αλέξη Μπένο, οι Ιωάννα Αντωνιάδου, Αντώνης Κούτης, Χρήστος Λιονής, Θάνος Μυλωνέρος και Τάκης Παναγιωτόπουλος.

Μονάδα σε κάθε γειτονιά για 5.000 κατοίκους

» **Σύμφωνα** με το τελικό σχέδιο της ομάδας εργασίας, συστήνονται οι Μονάδες Φροντίδας Υγείας Γειτονιάς στο αστικό περιβάλλον και τα Περιφερειακά Ιατρεία στο αγροτικό περιβάλλον, οι οποίες είναι οι μικρότερες μονάδες Υγείας και αποτελούν το επίκεντρο και το θεμέλιο του νέου συστήματος πρωτοβάθμιας φροντίδας υγείας.

Συγκεκριμένα, συστήνεται μία Μονάδα Φροντίδας Υγείας Γειτονιάς ή ένα Περιφερειακό Ιατρείο για κάθε πληθυσμό ευθύνης 5.000 ατόμων.

Σε κάθε Μονάδα Φροντίδας Υγείας Γειτονιάς και σε κάθε Περιφερειακό Ιατρείο δημιουργείται, από όλους τους εργαζόμενους, η Ομάδα Υγείας, η οποία, σε συνεργασία με τους τοπικούς κοινωνικούς φορείς, σχεδιάζει, υλοποιεί και αξιολογεί την παροχή ολιστικής φροντίδας στον πληθυσμό ευθύνης της.

Οι Μονάδες Φροντίδας Υγείας Γειτονιάς και τα Περιφερειακά Ιατρεία προσφέρουν υπηρεσίες πρώτης επαφής, δηλαδή ολοκληρωμένη εκτίμηση των αναγκών υγείας, ιεράρχηση προτεραιοτήτων, κατα-



γραφή των επιθυμιών και των προσδοκιών των ασθενών, καθώς και υπηρεσίες αντιμετώπισης χρόνιων και συχνών προβλημάτων υγείας με την αρωγή ενός βασικού και πλοσίον του ασθενή εργαστηριακού εξοπλισμού, εκτίμηση των επιλεγμένων κινδύνων υγείας με τη συμβολή προτυποποιημένων και εύχρηστων εργαλείων, υπηρεσίες πρόληψης, υπηρεσίες συμ-

βουλευτικής και παραπομπή σε άλλες υπηρεσίες και δομές της πρωτοβάθμιας φροντίδας υγείας.

Οι ως άνω υπηρεσίες παρέχονται από την Ομάδα Υγείας των Μονάδων Φροντίδας Υγείας Γειτονιάς και των Περιφερειακών Ιατρείων, αλλά και την Ομάδα Υγείας της Μονάδας Αναφοράς Πρωτοβάθμιας Φροντίδας Υγείας, στην ίδια την μονάδα, στο σπίτι και στην κοινότητα.

Οι Ομάδες Υγείας των Μονάδων Φροντίδας Υγείας Γειτονιάς και των Περιφερειακών Ιατρείων στελεχώνονται ενδεικτικά με:

- 2 γιατρούς γενικής ιατρικής (ή παθολογίας, εάν δεν υπάρχουν γενικοί γιατροί), 1 νοσηλεύτη και 1 επισκέπτη υγείας, 1 παιδίατρο για κάθε δύο Μονάδες, 1 μαιευτή / μαία για κάθε δύο Μονάδες, 1 κοινωνικό λειτουργό, 1 οικογενειακή βοηθό για κάθε δύο μονάδες, 1 γραμματέα.

Οι Μονάδες Φροντίδας Υγείας Γειτονιάς και τα Περιφερειακά Ιατρεία προσφέρουν τις υπηρεσίες τους καθημερινά από τις 8 το πρωί έως τις 8 το βράδυ, στη Μονάδα, στο σπίτι και στην κοινότητα.

Το δεύτερο επίπεδο του συστήματος

» **Σύμφωνα πάντα** με το τελικό σχέδιο της ομάδας εργασίας, συστήνονται οι Μονάδες Αναφοράς Πρωτοβάθμιας Φροντίδας Υγείας, οι οποίες συνιστούν το δεύτερο επίπεδο παροχής υπηρεσιών υγείας του Εθνικού Δικτύου Πρωτοβάθμιας Φροντίδας Υγείας και στις οποίες αναφέρονται οι Μονάδες Φροντίδας Υγείας Γειτονιάς και τα Περιφερειακά Ιατρεία για παραπομπή ασθενών σε γιατρούς ειδικοτήτων, με σκοπό την περαιτέρω διαγνωστική και εργαστηριακή διερεύνηση, για έκτακτα και επείγοντα περιστατικά, καθώς και για ειδικές υπηρεσίες Υγείας.

Με βάση τις υπηρεσίες τις οποίες προσφέρει, κάθε Μονάδα Αναφοράς Πρωτοβάθμιας Φροντίδας Υγείας στελεχώνεται από γιατρούς κλινικών και εργαστηριακών ειδικοτήτων, οδοντιάτρους, γιατρό ιατρικής της εργασίας, γιατρό κοινωνικής ιατρικής/δημοσίας υγείας, νοσηλεύτριες, επισκέπτες υγείας, διοικητικό / γραμματεϊακό προσωπικό, βοηθούς εργαστηρίων, φυσικοθεραπευτές, εργοθεραπευτές, λογοθεραπευτές, ψυχολόγους, κοινωνικούς λειτουργούς, μαιευτές / μαίες, οικογενειακούς βοηθούς.

Οι Μονάδες Αναφοράς Πρωτοβάθμιας Φροντίδας Υγείας λειτουργούν ως Κέντρα Εφημερίας, με γενικούς γιατρούς, παιδίατρους, βοηθούς εργαστηρίων και νοσηλεύτριες, για έκτακτα και επείγοντα περιστατικά, σε συντονισμό με το Εθνικό Κέντρο Αμεσης Βοήθειας (ΕΚΑΒ), στον στρατηγικό σχεδιασμό του οποίου εντάσσονται.

Η διασύνδεση όλων των μονάδων

» **Οι Μονάδες Φροντίδας Υγείας Γειτονιάς** και τα Περιφερειακά Ιατρεία διασυνδέονται λειτουργικά με την οικεία Μονάδα Αναφοράς Πρωτοβάθμιας Φροντίδας Υγείας, τις δευτεροβάθμιες υπηρεσίες Υγείας, τις δομές Υγείας και Κοινωνικής Φροντίδας της Τοπικής Αυτοδιοίκησης, τις ομάδες κοινωνικής αλληλεγγύης και στήριξης, τις εθελοντικές οργανώσεις και τις μη κυβερνητικές οργανώσεις (ΜΚΟ), τις σχολικές μονάδες, τα Ιατροπαιδαγωγικά Κέντρα, τα Κέντρα Ψυχικής Υγιεινής και τα Κέντρα Ψυχικής Υγείας, καθώς και τις εισαγγελικές και δικαστικές αρχές.

Από την πλευρά τους, οι Μονάδες Αναφοράς Πρωτοβάθμιας Φροντίδας Υγείας διασυνδέονται επίσης λειτουργικά με τις οικείες Μονάδες Φροντίδας Υγείας Γειτονιάς και τα οικεία Περιφερειακά Ιατρεία, τα εξωτερικά ιατρεία του οικείου νοσοκομείου αναφοράς, τις δομές Ψυχικής Υγείας, τις εισαγγελικές και δικαστικές αρχές, τους ιδιώτες γιατρούς και τις ιδιωτικές δομές Υγείας.