

# «Τίποτα δεν λειτουργεί στο ΠΕΔΥ!»

**«Κατηγορώ» κατά Κουρουμπλή από τους εργαζομένους στο Πρωτοβάθμιο Δίκτυο (για έξι μήνες υποσχέσεων)!**

Ρεπορτάζ  
**Ρίτα Μελά**

rmela@dimokratianews.gr

**Ο**ύτε μια απλή εξέταση αίματος δεν μπορούν να κάνουν οι ασφαλισμένοι στις υγειονομικές δομές του Πρωτοβάθμιου Εθνικού Δικτύου Υγείας (ΠΕΔΥ), ενώ γυναίκες που χρειάζεται να υποβληθούν σε μαστογραφία ή έγκυες που θέλουν να κάνουν μια απλή χοριακή β πρέπει να βάλουν βαθιά το χέρι στην τσέπη, αφού τόσο το εξειδικευμένο προσωπικό του ΠΕΔΥ όσο και τα πανάκριβα μηχανήματα βιώνουν την πλήρη απαξίωση.

Τα παραπάνω καταγγέλλει ο πρόεδρος της Πανελληνίας Ομοσπονδίας Εργαζομένων Πρωτοβάθμιας Φροντίδας Υγείας (ΠΦΥ) Λεωνίδα Βιτωράτος, που εξαπολύει βολές εναντίον της ηγεσίας του υπουργείου Υγείας.

«Έξι μήνες διακυβέρνησης ΣΥΡΙΖΑ - ΑΝ.ΕΛ. και οι εργαζόμενοι στην ΠΦΥ βρισκόμαστε στο ίδιο έργο θεατές. Η απαξίωση και η αποδόμηση της ΠΦΥ συνεχίζονται με γοργούς ρυθμούς. Ολο αυτό το διάστημα παρακολουθούμε τον υπουργό Υγείας Παναγιώτη Κουρουμπλή να εξαγγέλλει προσλήψεις γιατρών, νοσηλευτών, εργαστηριακών και δήθεν υποσχέσεις για ενίσχυση της ΠΦΥ. Παρά ταύτα, οι μονάδες υγείας συνεχίζουν να βρίσκο-

νται σε οικτρή κατάσταση, με συνέπεια η Πρωτοβάθμια Φροντίδα να είναι ανύπαρκτη, διαλυμένη, ισοπεδωμένη, υπό πλήρη κατάρρευση και η ηγεσία του υπουργείου σφυρίζει αδιάφορα εμπρός στον κυκεώνα των συσσωρευμένων προβλημάτων που αντιμετωπίζει η δημόσια υγεία» αναφέρει στη «δημοκρατία» ο κ. Βιτωράτος.

Στο ΠΕΔΥ δεν υπάρχουν βασικές ειδικότητες, όπως παθολόγοι, γυναικολόγοι, παιδίατροι, καρδιολόγοι. Επίσης, ο διαγνωστικός τομέας δεν λειτουργεί, με συνέπεια οι ασφαλισμένοι να μην μπορούν να κάνουν ούτε μια εξέταση χοληστερίνης και αναγκάζονται να απευθύνονται στα ιδιωτικά εργαστήρια, την ώρα που στα κτίρια των μονάδων του ΠΕΔΥ υπάρχει εξοπλισμός που «αναπαύεται».

Ενδεικτικά, οι μαστογράφοι σε Περιστερί, Τούμπα, Καλλιθέα, Πάτρα, αλλά και οι μετρητές οστικής πυκνότητας στα ΠΕΔΥ Αθηνών και Πατρών δεν λειτουργούν.

Αξιοσημείωτο είναι, πάντως, το γεγονός ότι εδώ και έξι μήνες οι ΔΥΠΕ συνεχίζουν να δαπανούν εκατομμύρια ευρώ για μισθώματα, ενώ υπάρχουν δημόσια κτίρια όπου θα μπορούσαν να μεταστεγαστούν οι Μονάδες Υγείας ΠΕΔΥ και έτσι θα εξοικονομούσαν πολύτιμους πόρους, προκειμένου να επενδυθούν για νέο εξοπλισμό και αντιδραστήρια.

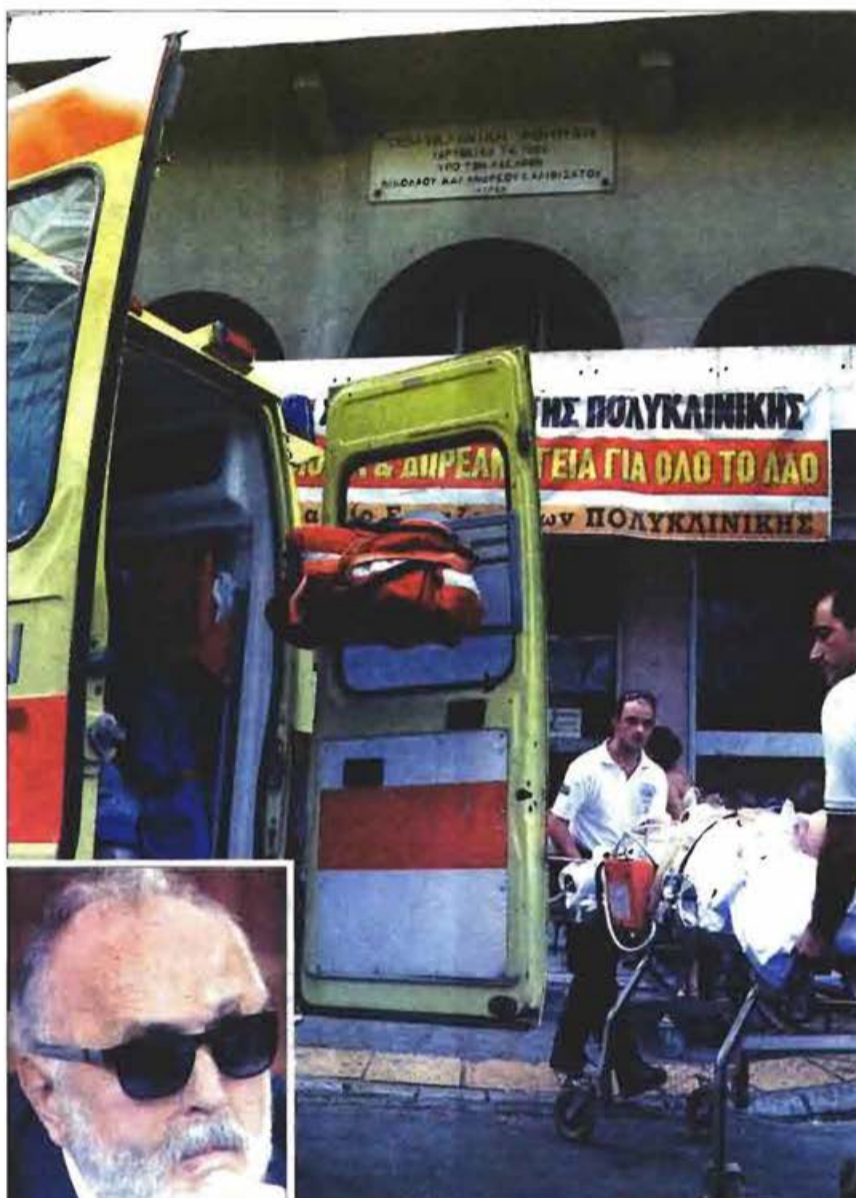

Η εκκένωση της Πολυκλινικής, πριν από ένα χρόνο, για την υπαγωγή της στο Πρωτοβάθμιο Δίκτυο Υγείας. Αριστερά: Ο υπουργός Υγείας Παναγιώτης Κουρουμπλής

